

# infOdasis. Gestión integral de la Empresa

# infOdasis

Gestión Integral de la Empresa.

**infodasa**  
ASESORES INFORMÁTICOS

# ÍNDICE

- 1. INFODASA**
- 2. ERP.**
- 3. Open Source.**
- 4. Requisitos de instalación.**
- 5. Características.**
- 6. Módulos.**

# Infodasa ¿Quiénes somos?



- Asesoría informática fundada en 1.988 en Guadalajara (España).
- Migración de aplicaciones.
- Análisis, desarrollo, y mantenimiento de aplicaciones.
- Comercialización de equipos.
- Desarrollos de portales, páginas y aplicaciones web.
- Instalación y mantenimiento de redes.
- Cursos de Formación en TIC.



ACREDITADO POR ENAC



# ERP

- La Planificación de Recursos Empresariales o ERP (Enterprise Resource Planning), es un conjunto de sistemas de información para la gestión de una empresa, que integra sus diferentes departamentos.
- Hay tres características que distinguen a un ERP de otros sistemas informáticos de gestión. El ERP es un sistema Integral, Modular y Adaptable.

# A tener en cuenta.

- ✓ Los ERP permiten controlar los diferentes procesos de las empresas entendiendo que todos los departamentos se relacionan entre sí.
- ✓ Un ERP se divide internamente en módulos, lo que permite que se vayan instalando en función de las necesidades y requerimientos del cliente.
- ✓ Los ERP trabajan tratando a la empresa como un conjunto de departamentos interrelacionados por la información que comparten.
- ✓ Los datos se registran una sola vez.

# Desarrollo

- La puesta en marcha de infOdasis no supone ningún coste en adquisición de Software. Las herramientas utilizadas para el desarrollo (bases de datos y generadores de informes), son de libre distribución al estar acogidas a las licencias GNU/GPL.
- Los requerimientos de instalación son mínimos:
  - PC con Sistema Operativo Linux o Windows.
  - Servidor (sólo si se instala en red).
  - PostgreSQL (versión 8.1 o posterior)
  - PHP-GTK2 (versión Php 5.2 – Gtk 2.12)
  - Agata Report (7.5 o posterior)
  - Certificado Electrónico (si se desea disponer de firma electrónica de documentos).

# Certificación infOdasis



**CERTIFICADO por  
El Centro De Excelencia Del Software Libre  
De Castilla La Mancha (ceslcam)**

# Open Source. Ventajas

Las ventajas que proporciona el Software Libre frente al Software Propietario son:

- 1.- Libertad para modificar el software según las necesidades.
- 2.- Seguridad, ya que se dispone del código fuente del programa y ello permite la revisión del mismo. De esa forma se puede mejorar al detectar posibles fallos de seguridad en el software.



# Open Source. Ventajas

- 3.- Confiabilidad, pues al disponer libremente del código fuente, éste es revisado por muchos usuarios mejorando la calidad del mismo.
- 4.- Portabilidad, ya que al disponer del código fuente es mucho más sencillo adaptar los programas para su funcionamiento en diferentes arquitecturas (de ordenadores). En cambio, el Software Propietario solo se puede utilizar en aquellas arquitecturas para las que se diseñó.

# Open Source. Ventajas

- 5.- Precio, pues al no tener restricciones en la distribución del software junto al código fuente esto hace que el costo sea muy bajo, e incluso cero. En cambio, el Software Propietario se caracteriza por el pago de licencias de uso por cada copia del programa, lo que encarece notablemente su utilización
- 6.- Al no depender de una empresa propietaria y desarrolladora única, el programa permanece vivo y no depende de los avatares del tiempo con respecto a dicha empresa (puede desaparecer y dejar a los usuarios de su programa 'colgados').

# Características

- Es **Multiusuario, multiempresa, multisucursal, multimarca y multialmacén.**
- Dispone de **exportación** de datos (enlace con herramientas ofimáticas).
- **Adaptado a las Normas Internacionales** de Contabilidad.
- Permite generar y validar documentos **firmados electrónicamente** compatibles con la AEAT española.

# Características

- Vista previa de los informes antes de ser impresos.
- Todos los documentos se pueden obtener en diferentes formatos, tales como TXT, CSV, PDF, HTML.
- Cumple la **LOPD** (Ley de Protección de Datos), controlando los accesos al sistema mediante usuarios y permisos.
- Dispone de un completo **manual de usuario** y ayuda en línea de la Aplicación.

# Características

- La Aplicación permite un total **control de acceso por los usuarios** a los distintos módulos, opciones, tareas y programas que la componen, pudiendo personalizarse en cada caso.
- **No es necesario disponer de conocimientos sobre el Sistema Operativo** puesto que la aplicación es totalmente transparente de cara al usuario. El usuario se maneja a través de menús donde tiene implementadas las opciones utilizadas de forma rutinaria.
- Es posible **planificar tareas periódicas automáticas**, como por ejemplo la de Copias de Seguridad .

# Módulos que componen el ERP.

- ✓ **Parámetros de la Aplicación.**
- ✓ **Compras.**
- ✓ **Ventas.**
- ✓ **Gestión de Almacén.**
- ✓ **Servicio Técnico y Postventa. S.A.T.**
- ✓ **Preventa y Promoción Comercial.**
- ✓ **Gestión de Cobros y Pagos. Previsión de Tesorería.**
- ✓ **Contabilidad.**
- ✓ **Impuestos.**
- ✓ **Gestión de la Aplicación.**

# infOdasis

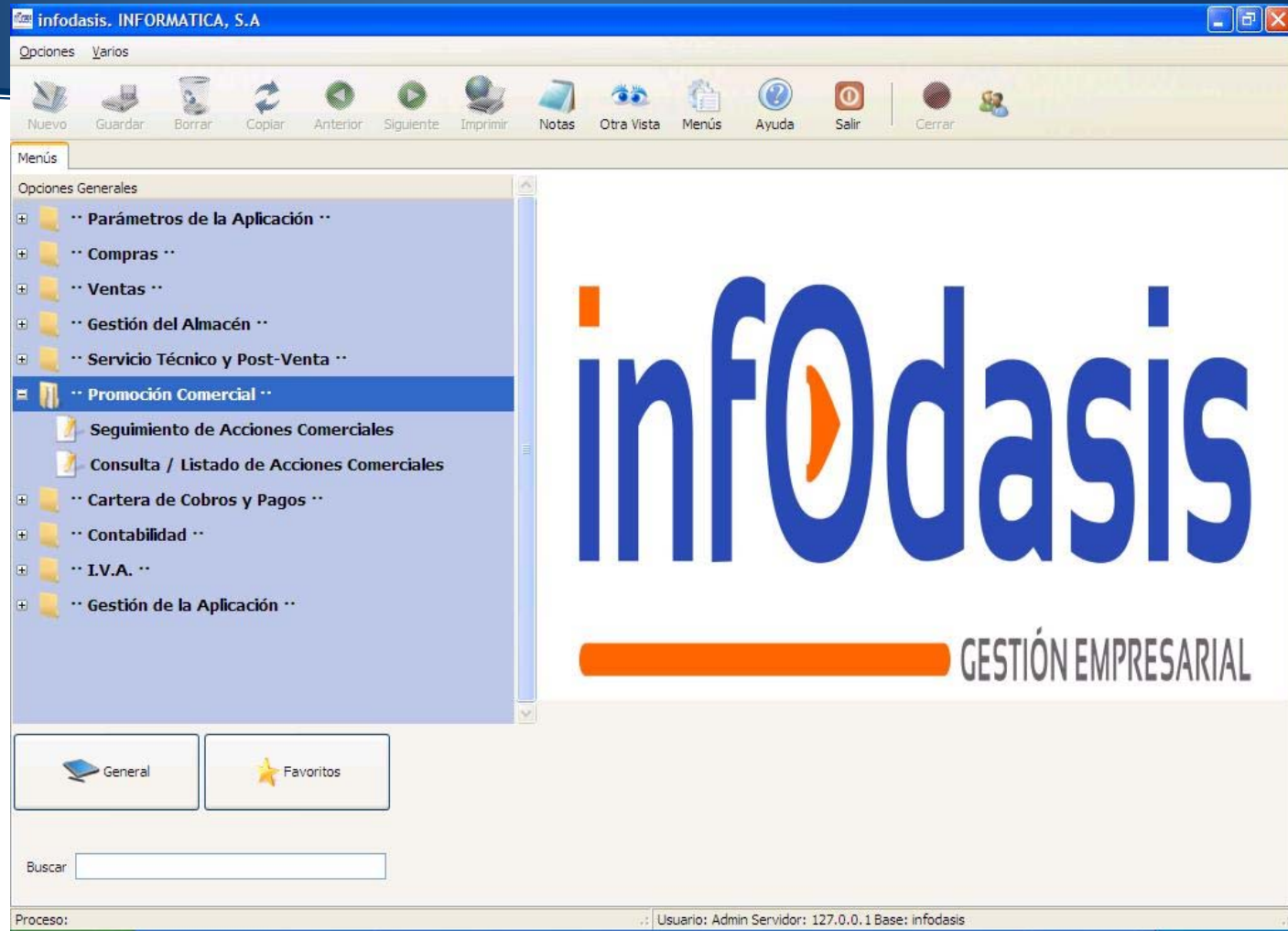

# Módulo de Parámetros.

- Los parámetros de la aplicación son variables globales que permiten definir y modificar de forma sencilla los procesos e interrelación de los diferentes módulos, así como la definición de la forma de trabajo particular de cada tipo de empresa .
- El módulo de parámetros permite configurar desde aspectos referentes al entorno de trabajo (iconos, menús favoritos, preferencias, colores, etc), hasta cualquier elemento que conforman los diferentes módulos



# Módulo de Parámetros.

- El módulo de parámetros a su vez se subdivide en parámetros generales, parámetros de almacén, parámetros para la gestión de cobros y pagos, y parámetros de servicio de asistencia técnica y postventa.
- En el módulo de parámetros se definen aspectos tales como trabajar con múltiples sucursales y/o almacenes, marcas, familias, tipos de documento, series de numeración, países, poblaciones, entidades financieras, etc.

# Módulo de Compras.

- Contempla la gestión completa de proveedores.
- Trabaja con diversos tipos de documento. Pedidos, albaranes y facturas.
- Asocia diferentes formatos a cada tipo de documento.
- Recepción de mercancías.
- Conformar facturas con los albaranes de compra.
- Enlaza automáticamente con el módulo de contabilidad y la cartera de pagos.

# Módulo de Compras.

infodauto. INFORMATICA, S.A

Opciones Ayuda

Nuevo Guardar Borrar Copiar Anterior Siguiente Imprimir Notas Otra Vista Menús Ayuda Salir Cerrar

Menús **Mantenimiento de Proveedores\***

Generales Contacto D. Financieros Notas Movimientos Series de Artículos

Proveedor 9 Cif/Nif B12542411 Fecha de Alta 15-01-2009

Tratamiento 1 SR. D Código I.V.A 1 16,00 Normal

Apellidos FERRETERIA LA TUERCA S.L Código Precio M. Obra 1 Tarifa general

Nombre

País ES España Código Precio Artículos P.V.P

C. Postal 28812 Copias de Factura 2

Dirección CR NACIONAL II 35 Tipo de Proveedor Fijo

Población PEZUELA DE TORRES Tipo de Actividad

Provincia MADRID Indicador de Giro Por Cargo

Categoría 02 Mayorista Factura Resumen Detallada

Situación 02 Facturas Pendientes

Proveedor Importación / Exportación

Consumo de Artículos especial

Recargo de Equivalencia

Envío E-mail

Usa Facturación Electrónica

# Módulo de Compras.

- Contempla el tratamiento de la recepción y comprobación de Facturas Electrónicas, mediante firma con certificado reconocido por la AEAT.
- Posibilita la gestión de los números de serie de los artículos.
- Contempla las fechas de finalización de garantía.
- Existe un histórico de compras para su consulta en cualquier momento.

# Módulo de Ventas.

- Contempla la gestión de Clientes.
- Informa de las Formas de pago, límites de crédito, domicilios, etc.
- Trabaja con diversos tipos de documento. Ofertas/Presupuestos, pedidos, albaranes y facturas.
- Asocia diferentes formatos a cada tipo de documento.
- Contempla el tratamiento de la Facturación Electrónica, mediante firma con certificado reconocido por la AEAT.

# Módulo de Ventas.

- La impresión de facturas es totalmente gráfica, con el anagrama de la empresa en formato bmp, jpg, etc. Por ello no es necesario disponer de papel preimpreso.
- Pensando en la diferente tipología de los clientes, conviven las impresiones en formato texto y en formato gráfico.
- Imprime información en códigos de barras.
- Posibilita diferentes tipos de líneas de facturación que son definibles por el usuario. Artículos, mano de obra, servicios subcontratados, portes etc.

# Módulo de Ventas.

infodauto. INFORMATICA, S.A

Opciones Ayuda

Nuevo Guardar Borrar Copiar Anterior Siguiente Imprimir Notas Otra Vista Menús Ayuda Salir Cerrar

Menús Albarán Ventas

Documento: 2008AV000002 **Albarán Ventas**

Ciente: 7 Cif/Nif: 17251455Y

Tipo: AV Albarán

Nombre: LOPEZ LOPEZ, MARIA

Año: 2008 Serie: AV Número: 2 Dirección: AVENIDA ALCARRIA 14

Fecha: 11-12-2008 Estado: Emitido País: ES C.Postal: 19200 GUADALAJARA

F. Pago: 1 Giro: 15, 30, 45, días fecha factura Población: AZUQUECA DE HENARES

Líneas Notas Vehículo Operaciones a Realizar Consulta Fichajes de Operarios Consulta Boletines Técnicos

Tipo Línea	Almacén	Referencia	Descripción	Unidades	Precio Venta	% Dto	Descuento	Recargo	% I.V.A.	Total
PZ	0	09004169	OKI - Cartucho de tóner - 2 x negro - 12000 pág...	1,00	150,00	0,00	0,00	0,00	16,00	150,00

Añadir Quitar Insertar

Importe Bruto	Descuentos	Base Imponible	Iva	Total
150,00	0,00	150,00	24,00	174,00

Acciones Imprimir Aceptar Cerrar

# Módulo de Ventas.

- Permite trabajar con kits o conjuntos para facturación.
- Contempla diferentes descuentos por categorías de clientes.
- Existe un histórico de ventas y de facturación donde quedan guardados absolutamente todos los pedidos realizados, pudiéndose volver a realizar cualquier reimpresión de la factura.
- Enlaza automáticamente con el módulo de contabilidad y la cartera de cobros.



# Módulo de Almacén.

- Trabaja con diferentes almacenes por empresa.
- Emite informes de artículos, separados por ventas, compras, familias, grupos de descuentos, clientes, precios, existencias, tipos de pedidos, etc.
- Incorpora cuatro precios por cada artículo (p.v.p., coste, coste promedio y última compra).
- Emite informes de artículos diseñados por el propio usuario.

# Módulo de Almacén.

- Obtiene informes de inventario valorado a cualquier fecha
- Realiza el pedido de stock de artículos al fabricante.
- El cambio de precios, se realiza de forma automática, a partir de la tarifa del fabricante o por un incremento en porcentaje.
- Gestiona por cada artículo, entre otros datos, los máximos, mínimos, cantidades de embalaje, existencias negativas etc.

# Módulo de Almacén.

infodauto. INFORMÁTICA, S.A

Opciones Ayuda

Nuevo Guardar Borrar Copiar Anterior Siguiente Imprimir Notas Otra Vista Menús Ayuda Salir Cerrar

Menús **Mantenimiento de Artículos\***

Generales Existencias - Precios Notas Movimientos Series

Almacén  Fecha de Alta

Referencia  Descripción  
Monitor TFT 17 Philips 17058FB en color negro. Resolución máxima: 1280x1024 a 75 Hz. Brillo: 300 cd/m2. Contraste: 800:1. Tamaño de pixel: 0,026 cm. Tiempo de respuesta: 5 ms. Entrada Analógica (VGA) y Digital (DVI-D). Garantía del fabricante: 3 años.

Marca

Familia

Modelo

Grupo

Origen

Referencia bis

Ubicación

Cod. ABC

Clasificación

Tipo de pieza  Cod. de venta  Cod. de clasificación

Cod. Inventario

Control Stock  
 Control Serie  
 Sustituida  
 Con cantidad Pend. de servir  
 Obsoleta  
 Disponible  
 Nueva  
 En Promoción  
 Ref. Técnica

# Módulo de Almacén.

- Realiza inventarios de artículos a día fijo o permanente, emitiéndose un listado de recuento ordenado por artículo o ubicación.
- Las valoraciones del almacén se realizan en el instante en que se desee, emitiéndose por pantalla y/o impresora un resumen.
- Contempla la clasificación ABC de los artículos en importes y en unidades, de acuerdo a los consumos de cada una de las referencias y a unos rangos desde/hasta que se solicitan al operador por la pantalla.

# Módulo de Almacén.

- El análisis ABC de las piezas se realiza a partir del fichero histórico de movimientos.
- Habilita un módulo de agenda de Almacén para atención de venta telefónica a clientes.
- Posibilita la gestión de los números de Serie de los Artículos.
- Realiza pedidos a proveedores con enlace automático al módulo de compras.

# Módulo de Servicio Técnico.

- Mantiene kits o paquetes de operaciones (artículos y mano de obra) para enlace con el módulo de facturación.
- Permite Gestionar el catálogo de operaciones de Mano de Obra (tarifario).
- Controla campañas técnicas.
- Gestiona las Agendas de Servicio y de Citas previa para el S.A.T.

# Módulo de Servicio Técnico.

infodauto. INFORMATICA, S.A

Opciones Ayuda

Nuevo Guardar Borrar Copiar Anterior Siguiente Imprimir Notas Otra Vista Menús Ayuda Salir Cerrar

Menús | Mantenimiento de Operarios | Mantenimiento Calendarios de Turnos

Operario:  Turno Habitual:

Este Operario no tiene asignado ningún calendario a este mes Enero 2009

Día	Nombre Día	Tipo	Turno	Horas
1	Jueves	Laboral	1.- Turno 1	8,00
2	Viernes	Laboral	1.- Turno 1	8,00
3	Sábado	Festivo	1.- Turno 1	8,00
4	Domingo	Festivo	1.- Turno 1	8,00
5	Lunes	Laboral	1.- Turno 1	8,00
6	Martes	Laboral	1.- Turno 1	8,00
7	Miércoles	Laboral	1.- Turno 1	8,00
8	Jueves	Laboral	1.- Turno 1	8,00
9	Viernes	Laboral	1.- Turno 1	8,00
10	Sábado	Festivo	1.- Turno 1	8,00

enero 2009

Día	Tipo Día	Turno	Horas
	Laborable		

Total Horas Mes:

# Módulo de Servicio Técnico.

- Consulta de ocupación de operarios
- Controla automáticamente si se ha producido o no una visita programada y en consecuencia se pueden obtener estadísticas de visitas realizadas, no realizadas, etc.
- Trabaja con calendarios y turnos para el personal.
- Controla las horas de presencia y los rendimientos de los Operarios/Mecánicos de SAT.



# Módulo de Servicio Técnico.

- Informa de las horas invertidas en trabajos pendientes de facturar. Mano de obra en curso.
- Emite informes de Fichajes de presencia de los operarios.
- Realiza diferentes informes de Rendimientos y Productividad.

# Módulo de Promoción Comercial.

- Gestiona ofertas / presupuestos / acciones que se realizan a clientes o que se reciben de los proveedores.
- Identifica el suceso o acción.
- Informa de las fechas de los sucesos o acciones y de lo sucedido en esas fechas.
- Realiza el seguimiento de Acciones comerciales y Técnicas.
- Emite partes de trabajo.

# Módulo de Promoción Comercial.

The screenshot displays the 'infodauto. INFORMATICA, S.A' application window. The interface includes a menu bar with 'Opciones' and 'Ayuda', a toolbar with icons for 'Nuevo', 'Guardar', 'Borrar', 'Copiar', 'Anterior', 'Siguiete', 'Imprimir', 'Notas', 'Otra Vista', 'Menús', 'Ayuda', 'Salir', and 'Cerrar'. The main content area is titled 'Menús / Consulta / Listado de Acciones Comerciales' and contains two sections: 'Suceso / Caso' and 'Seguimiento Suceso'.

**Suceso / Caso**

Id	Suceso	Clase	Comercial	Fecha	Fecha Fin	Cliente/Proveedor	Situación	Documento	Descripción
1	VC Visita Comercial	V	3	Comercial	02-12-2008	14 VARELA LOPEZ	P Pendiente	2008FV000042	Se visita al cliente en sus instalaciones para to
2	VC Visita Comercial	V	2	Raúl Medina	11-12-2008	8 LLOPIS MARTIN	P Pendiente	2008FV000043	Visita para ofrecer ofertas del mes.

**Seguimiento Suceso**

Id	Fecha	Hora	Comercial	Descripción
1	02-12-2008	08:30	2 Raúl Medina	Nos reunimos con personal de Administración y Ventas. Nos explican la forma de trabajar

At the bottom right of the window, there are two buttons: 'Buscar' (with a magnifying glass icon) and 'Cerrar' (with a red 'X' icon).

# Módulo de Previsión de Tesorería.

- Realiza gestión de remesas.
- Impresión de documentos en formato Recibo, Talón y Pagaré.
- Emite giros / recibos / letras en soporte magnético para entrega al banco según las normas de la Asociación Española de Banca. Estarán disponibles los formatos: AEB-19-1, AEB-19-2, AEB-32, AEB-58, etc.

# Módulo de Previsión de Tesorería.

infodauto. INFORMÁTICA, S.A

Opciones Ayuda

Nuevo Guardar Borrar Copiar Anterior Siguiente Imprimir Notas Otra Vista Menús Ayuda Salir Cerrar

Menús Previsión Tesorería Mantenimiento Tesorería

Filtro

Tipo Ambos Banco a a

Fecha 01-01-2008 a 15-01-2009 Clien / Prove a a Aplicar

Tipo	Fecha	Banco	Descripción	Cli / Prov	Nombre	Importe	Id. Documento
Cobros	15-01-2009	1.- IBERCAJA - URBANA 5	Documento 2008FV000042 Num. 1.	1	GOMEZVAZ S.L.	22,04	2008FV000042
Cobros	15-01-2009	1.- IBERCAJA - URBANA 5	Documento 2008FV000044 Num. 1.	1	GOMEZVAZ S.L.	31,32	2008FV000044
Cobros	15-01-2009	1.- IBERCAJA - URBANA 5	Documento 2008FV000049 Num. 1.	1	GOMEZVAZ S.L.	5.353,40	2008FV000049
Cobros	12-12-2008	99.- CAJA DINERO EN EFECTIVO	Documento 2008FV000043 Num. .	15	MARTINEZ TORRIJO ANGEL	12,35	2008FV000043
Cobros	12-12-2008	99.- CAJA DINERO EN EFECTIVO	Documento 2008FV000047 Num. .	8	LLOPIS MARTIN AGUSTIN	23,78	2008FV000047
Cobros	12-12-2008	99.- CAJA DINERO EN EFECTIVO	Documento 2008FV000048 Num. .	19	GALLARDO ROMERO SEBASTIAN	177,47	2008FV000048
Cobros	11-12-2008	1.- IBERCAJA - URBANA 5	Documento 2008FV000046 Num. 1.	5	AGROCAMPO S.A	335,24	2008FV000046
Cobros	11-12-2008	99.- CAJA DINERO EN EFECTIVO	Documento 2008FV000045 Num. .	6	FERNANDEZ MACHUCA AGUSTIN	1.119,40	2008FV000045
Pagos	10-01-2009	1.- IBERCAJA - URBANA 5	Documento 2008FC000002 Num. 1.	7	RICO MONFORTE	7,80	2008FC000002

+ Añadir - Quitar

Proviene de Documento 2008FV000049

Tipo Fecha Banco Descripción Cliente Importe

Cobros 15-01-2009 1 Documento 2008FV000049 Num. 1. 1 5.353,40

Aceptar Cerrar

# Módulo de Previsión de Tesorería.

- Incluye el módulo de tesorería con previsiones de cobro y pago.
- La introducción de las previsiones puede ser automática, mediante duplicación de registros.
- Emite informes de previsión de tesorería por fechas y por conceptos.

# Módulo de Contabilidad.

- Integrado con el resto de áreas y departamentos de la empresa.
- Adaptado al plan general de contabilidad de 2008.
- Total flexibilidad en la definición de la estructura de cuentas.
- Permite generar los asientos contables de forma automática a partir de los módulos de Gestión de compras y ventas.

# Módulo de Contabilidad.

- Dispone de asientos automáticos predefinidos.
- Los asientos son totalmente parametrizables por el usuario, pudiendo definir los enlaces contables de una forma sencilla y rápida.
- Está preparado para la migración de datos desde diferentes Aplicativos estándar del mercado.
- Gestiona Presupuestos.
- Tiene una opción de Punteo automático o manual de movimientos.



# Módulo de Contabilidad.

- Los informes financieros son definidos por el propio usuario.
- La aplicación se distribuye con los informes oficiales indicados en el nuevo Plan General de Contabilidad, tanto para empresas pequeñas pymes o Grandes empresas.
- No son necesarios cierres mensuales ni actualizaciones periódicas.
- Emisión de balances y cuentas de resultados a la fecha deseada.

# Módulo de Contabilidad.

infodauto. INFORMATICA, S.A

Opciones Ayuda

Nuevo Guardar Borrar Copiar Anterior Siguiente Imprimir Notas Otra Vista Menús Ayuda Salir Cerrar

Menús Mantenimiento de Asientos Predefinidos

Código Asiento 640  NOMINA MES  Automático

Cuenta	Cod. Concepto	Descripción	Debe	Haber
6400000	ZC	SUELDOS MES DE \$MES	0,00	
6400001	ZC	RETRIBUCION ADMIN. \$MES	0,00	
6420000	ZC	SEG. SOCIALES \$MES	0,00	
4760000	ZA	SEG. SOCIALES \$MES		0,00
4751000	ZA	IRPF SUELDOS \$MES		0,00
4650000	ZA	SUELDOS MES DE \$MES		0,00

+ Añadir - Quitar

Total Asiento Debe 0,00 Haber 0,00

Cuenta Concepto Descripción D/H Importe

D

Aceptar Cerrar

# Módulo de Contabilidad.

- Permite el alta automática de las cuentas desde la captura de asientos contables.
- Posibilidad de generar asientos automáticos, repetitivos y duplicar asientos.
- Búsqueda de apuntes por importes.
- Exporta los datos contables en formato csv, para su tratamiento con herramientas ofimáticas.

# Módulo de Contabilidad.

- Informa de la antigüedad del saldo de una cuenta, a una fecha de referencia, para saber el importe que “me deben o debo “ y desde “cuando me lo deben o lo debo”.
- Genera los ficheros correspondientes para la presentación telemática de los libros registros de contabilidad general para el registro mercantil.

# Módulo de Impuestos.

- Obtiene el modelo 347 de operaciones anuales.
- Obtiene las liquidaciones de IVA.
- Genera los ficheros correspondientes para la presentación telemática de los libros de iva para su registro .

# Módulo de Impuestos.

.. Liquidación de Iva ..

Desglose del periodo de liquidación

Diciembre 2008

LIQUIDACIÓN DEL IMPUESTO SOBRE EL VALOR AÑADIDO Diciembre DE 2008

Concepto	Tipo	(Facturas Emitidas) Base	(Facturas Emitidas) Cuota	(Recibidas Deducibles) Base	(Recibidas Deducibles) Cuota	(Recibidas No Deducibles) Base	(Recibidas No Deducibles) Cuota
<b>TIPO</b>							
Super Reducido	4,00%	0,00	0,00	0,00	0,00	0,00	0,00
Normal	16,00%	1.346,00	215,36	0,00	0,00	0,00	0,00
Reducido	7,00%	0,00	0,00	0,00	0,00	0,00	0,00
Sin Iva	0,00%	0,00	0,00	0,00	0,00	0,00	0,00
<b>TOTAL</b>		<b>1.346,00</b>	<b>215,36</b>	<b>0,00</b>	<b>0,00</b>	<b>0,00</b>	<b>0,00</b>
<b>EXENTOS</b>							
Super Reducido	0%	0,00	0	0,00	0	0,00	0
Normal	0%	0,00	0	0,00	0	0,00	0
Reducido	0%	0,00	0	0,00	0	0,00	0
Sin Iva	0%	0,00	0	0,00	0	0,00	0
<b>TOTAL</b>		<b>0,00</b>	<b>0</b>	<b>0,00</b>	<b>0</b>	<b>0,00</b>	<b>0</b>
<b>RECARGOS</b>							
Recargo Eq. Super Reducido	4,00%	0,00	0,00	0,00	0,00	0,00	0,00
Recargo Eq. Normal	16,00%	0,00	0,00	0,00	0,00	0,00	0,00
Recargo Eq. Reducido	7,00%	0,00	0,00	0,00	0,00	0,00	0,00
Recargo Eq. Sin Iva	0,00%	0,00	0,00	0,00	0,00	0,00	0,00
<b>TOTAL</b>		<b>0,00</b>	<b>0,00</b>	<b>0,00</b>	<b>0,00</b>	<b>0,00</b>	<b>0,00</b>

Imprimir Cerrar

# Gestión de la Aplicación.

- Gestiona el acceso de los diferentes usuarios.
- Control los permisos y accesos desde los menús.
- Configura el entorno de trabajo de la aplicación.
- Realiza copias de seguridad
- Otras funcionalidades.

# ¿Dónde obtener infOdasis?

- En la web [www.infodasa.com](http://www.infodasa.com)
- En infodasa llamando al teléfono (+34) 949 200 504



# Gracias por su atención.

[www.infodasa.com](http://www.infodasa.com)

